

智辯学園奈良カレッジ中学部 令和8年度生徒募集要項（詳細版）

1 募集人員 第1学年 男女 約110名〔各入試区分を合計して〕
（S選抜クラス約40名と総合選抜クラス約70名）
※併設の小学部からの内部進学者を含みます。

2 出願資格 令和8年3月小学校卒業見込みの者

3 アドミッションポリシー（入学者の受入方針）

未来の社会において、志を持って社会に貢献できる人材を育てるために、
以下のような児童の入学を期待します。

- ① 豊かな人間性を備え、論理的・創造的思考力により問題を解決する主体性を持っている児童（特色入試）
- ② 基礎的学力とともに、思考力・表現力を発揮して課題に取り組める児童（一般入試）

4 出願手続き

出願期間

〔特色入試・一般入試A・一般入試B〕

令和7年12月20日（土）0：00から

令和8年1月15日（木）17：00まで

※特色入試は、事前にエントリーを行い、出願が認められた者に限り、
受験することができます。エントリーに関する詳細については本校ホ
ームページでご確認ください。

〔一般入試C〕 令和7年12月20日（土）0：00から

令和8年1月18日（日）23：59まで

受験料 受験料は、特色入試・一般入試A・一般入試B・一般入試Cそれぞれが
20,000円です。

出願方法 本校ホームページにある「インターネット出願・合否照会等はコチラで
す」バナーを押して、出願サイトにアクセスし、手続きを行ってください。
ご不明な点は、本校ホームページにアップしております中学部の「イ
ンターネット出願手続きの手引き」を参考にしてください。

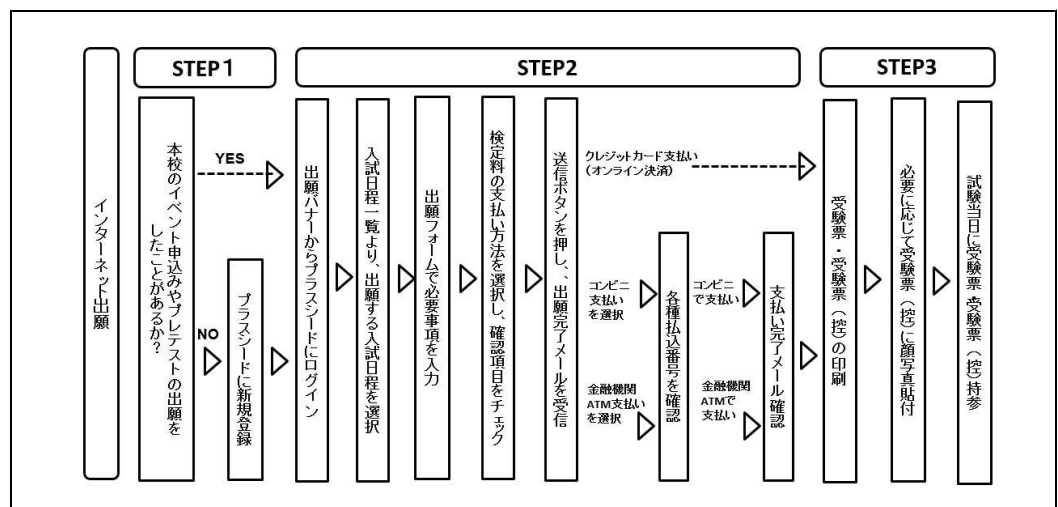

- ① 事前に顔写真のデータ登録していない人は、縦4cm×横3cmの顔写真1枚を受験票（控）に貼付してください。
- ② 英語加点制度を利用する場合は、資格を証明できる資料のコピーを各出願期間中に直接事務室まで提出してください。（郵送等では受付できません）

5 入学者選考

〔特色入試〕

試験期日 令和8年1月17日（土）

試験場所 智辯学園奈良カレッジ

集合時間および選考方法【専願のみ】

集合時間	課題型作文	面接
8:45	9:00 ～ 9:50	10:20 ～
時間	50 分	1 人約 10 分
配点	100 点	

〔一般入試A〕

試験期日 令和8年1月17日（土）

試験場所 智辯学園奈良カレッジ

集合時間および選考方法

集合時間	理科もしくは社会	国 語	算 数
15:15 ※	15:30 ～ 16:10	16:30 ～ 17:20	17:40 ～ 18:30
時間	40 分	50 分	50 分
配点	80 点	100 点	100 点

※遅刻者は 16:50 まで入室が可能です。なお、3 科型の受験者は、理科・社会の試験中も試験場に入室することができます。

〔一般入試B〕

試験期日 令和8年1月18日（日）

試験場所 智辯学園奈良カレッジ

集合時間および選考方法

集合時間	国 語	算 数
9:45	10:00 ～ 10:50	11:10 ～ 12:00
時間	50 分	50 分
配点	100 点	100 点

〔一般入試C〕

試験期日 令和8年1月19日（月）

試験場所 智辯学園奈良カレッジ

集合時間および選考方法

集合時間	国 語	算 数
9:45	10:00 ～ 10:40	11:00 ～ 11:40
時間	40 分	40 分
配点	100 点	100 点

携行品

受験票、受験票（控）、筆記用具、直定規（分度器や分度器機能の付いた定規は不可）、飲み物、上履きをご持参ください。
計算機能付き時計やウェアラブル端末の持ち込みはできません。携帯電話・スマートフォンは電源を切るか、サイレントモードにして鞆に入れてください。

留意事項

- ①各集合時間までに試験場に入ってください。
- ②遅刻は、一般入試Aを除き、1 限目の試験開始後 20 分まで入室を認めます。
- ③付添者控室を用意しています。ご利用の方は上履きをご持参ください。ただし、付添者は試験終了まで受験者と合流することはできません。
- ④試験当日、付添者控室にて学校説明会を行います。

6 合格発表

〔特色入試〕および〔一般入試A〕

令和8年1月18日（日） 14：00 （インターネット発表）

〔一般入試B〕 令和8年1月19日（月） 14：00 （インターネット発表）

〔一般入試C〕 令和8年1月20日（火） 14：00 （インターネット発表）

- ①本校ホームページにある「インターネット出願・合否照会等はコチラです」バナーを押して、出願時と同じ要領で各自のマイページにログインしてください。合否照会の方法は入試当日に配付する説明プリントを参考に行ってください。
- ②合格通知書等の書類は郵送しません。合格通知書や入学準備等のお知らせは合否照会のサイトに掲載されていますので、各自でダウンロードしてください。
- ③電話による事前・事後の問い合わせには一切お答えできません。

7 入学手続き（入学金等の納入）

【専願】各日程の合格発表から令和8年1月23日（金）17：00まで

【併願】各日程の合格発表から令和8年2月 9日（月）17：00まで

- ①本校ホームページにある「インターネット出願・合否照会等はコチラです」バナーを押して、合否照会と同じ要領で各自のマイページにログインしてください。詳細は入試当日に配付する説明プリントを参考に行ってください。なお、入学金等の納入方法は、キャッシュカードを用いたペイジー支払いで入学金（20万円）と制服・制定品代金（男子175,560円、女子176,490円）を一括で納入していただきます。
- ②学校窓口での入学金納入手続きお受付は行いません。
- ③この手続きを完了しないと入学できません。

8 第1回合格者登校日（制服制定品の採寸・注文、書籍購入、オリエンテーション）

【専願】令和8年1月24日（土）13：30から受付 14：00から開始

【併願】令和8年2月28日（土）10：00から受付 10：30から開始

場所：智辯学園奈良カレッジ

- ①保護者同伴で登校してください。当日のバス時刻は合格発表時に掲載される書類に記載されています。合否照会サイトにおいて確認してください。
- ②受験票を提示して、入学許可証・誓約書用紙等を受け取ってください。
- ③制服等の採寸や制定品の発注、問題集等の購入を行っていただきます。（問題集等〔約13,000円〕は現金での購入となります。）
- ④上履きと書籍を持ち帰るカバンを持参してください。

9 第2回合格者登校日（制服制定品のお渡し、オリエンテーション）

日時：令和8年3月14日（土） 12：30から受付 13：00から開始

場所：智辯学園奈良カレッジ

- ①保護者同伴で登校してください。バス時刻などの詳細は第1回合格者登校日にご案内いたします。
- ②当日は上履きを持参してください。

10 入学後の諸経費

入学後1年間に必要とする諸経費は、授業料・諸会費などを含め約82万円です。ただし、これは令和7年度分のもので、諸般の事情によって改定されることがあります。

○ 授業料	468,000円
○ 修学旅行費	90,000円
○ 諸会費・教材費・宿泊行事等	257,400円

11 備考

- (1) 専願で出願する場合は、合格したら必ず本校へ入学することを条件といたします。
- (2) 特色入試は専願のみです。事前にエントリーを行い、出願を認められた者に限り受験できます。エントリーに関する詳細は、本校ホームページでご確認ください。
- (3) 一般入試A・一般入試B・一般入試Cにはそれぞれ専願と併願があります。専願と併願では合格最低点や入学金等の納入期間が異なります。
- (4) 出願時に、S選抜クラスと総合選抜クラスを選択できます。S選抜クラスを第一志望として出願する場合は、総合選抜クラスを第二志望として選択できます。
- (5) 一般入試Aにおいては、2科型(国・算)、3科型(国・算・理)、3科型(国・算・社)のいずれかを出願時に選択してください。3科型で出願した場合、2科(国・算)または3科のうち、より得点率の高い方によって合否を判定します。
- (6) 英語検定等による加点制度があります。出願期間中に、検定等の資格を証明できる資料(証書のコピー)を本校事務室に直接提出してください。(郵送等での提出はできません)
ただし、一般入試Cのみ 1/19(月) 9:00 までに提出してください。加点基準等については下の表をご覧ください。

■ 英語検定等による加点基準

CEFR		A2	B1	B2
英 検	3級	準2級	2級	準1級
TOEFL Primary	209点以上	212点以上	227点以上	
TOEFL Junior	630点以上	645点以上	745点以上	850点以上
加点割合	5%	10%	15%	20%
特色入試(100点)	5点	10点	15点	20点
一般入試A(200点)	10点	20点	30点	40点
一般入試A(280点)	14点	28点	42点	56点
一般入試B・C(200点)	10点	20点	30点	40点

注1、各入試における合計点に対して、上記の表に基づいて加点するものとする。

注2、加点により満点を越える場合は、受験した入試において満点として扱う。

注3、検定等の資格を証明できる資料(証書のコピー)は、出願期間中に本校事務室に直接提出してください。

- (7) 一般入試Aと一般入試Bを受験した場合、一般入試Bの合計得点に5点を加点します。一般入試Aと一般入試Cを受験した場合、一般入試Cの合計得点に5点を加点します。一般入試A・一般入試B・一般入試Cの全てを受験した場合、一般入試Bの合計得点に5点を、一般入試Cの合計得点に10点を加点します。
 - (8) 入試当日は、特色入試を除いて、近鉄関屋駅・近鉄上ノ太子駅・JR高井田駅より直通バスを運行しますので、ご利用ください。
※特色入試は近鉄関屋駅のみ直通バスを運行します。
なお、入試当日にお車でお越しの場合、第2駐車場(入口は学校前の交差点から大阪方面へ約100m先)に車を止め、正門より入校してください。
- 一旦納入された受験料・入学金等は返還することができません。ただし、本校入学者に対しては、出願した複数の入試のうち未受験の入試があった場合、入学後に未受験の受験料を返金します。

(入試日のバス時刻は次ページ以降に掲載しています。合格者の登校日等のバス時刻は後日お知らせします)

【お問合せ先】

智辯学園奈良カレッジ中学部 入試広報部

〒639-0253 奈良県香芝市田尻265 0745-79-1111 (代表)

Email: js_college_nyushi@nc.chiben.ac.jp

令和8年度中学部入学試験 バス時刻表

智辯学園奈良カレッジ中学部

最寄駅から直通スクールバス（無料）を運行しますのでご利用ください。
駅から学園までの所要時間は以下の通りです。

（近鉄大阪線関屋駅）	所要時間 約5分
（近鉄南大阪線上ノ太子駅）	所要時間 約15分
（JR 大和路線高井田駅）	所要時間 約15分

（１）令和8年1月17日（土）〔特色入試〕

集合時間 8：45

〔登校〕

（近鉄大阪線関屋駅）	8：10
------------	------

〔下校〕

（近鉄大阪線関屋駅）	11：00～12：00	20分毎に運行
------------	-------------	---------

（２）令和8年1月17日（土）〔一般入試A〕

集合時間 3科型 15：15

〔登校〕

2科型 16：15

（近鉄大阪線関屋駅）	14：20、14：40、15：40、16：00
（近鉄南大阪線上ノ太子駅）	14：10、14：30、15：30、15：50
（JR 大和路線高井田駅）	14：10、14：30、15：30、15：50

〔下校〕

（近鉄大阪線関屋駅）	19：00
（近鉄南大阪線上ノ太子駅）	19：00
（JR 大和路線高井田駅）	19：00

(3) 令和8年1月18日(日)〔一般入試B〕

集合時間 9 : 4 5

〔登校〕

(近鉄大阪線関屋駅)	8 : 5 0、9 : 1 0
(近鉄南大阪線上ノ太子駅)	8 : 4 0、9 : 0 0
(JR 大和路線高井田駅)	8 : 4 0、9 : 0 0

〔下校〕

(近鉄大阪線関屋駅)	1 2 : 3 0
(近鉄南大阪線上ノ太子駅)	1 2 : 3 0
(JR 大和路線高井田駅)	1 2 : 3 0

(4) 令和8年1月19日(月)〔一般入試C〕

集合時間 9 : 4 5

〔登校〕

(近鉄大阪線関屋駅)	9 : 1 0
(近鉄南大阪線上ノ太子駅)	9 : 0 0
(JR 大和路線高井田駅)	9 : 0 0

〔下校〕

(近鉄大阪線関屋駅)	1 2 : 1 0
(近鉄南大阪線上ノ太子駅)	1 2 : 1 0
(JR 大和路線高井田駅)	1 2 : 1 0