

智辯学園奈良カレッジ高等部 令和8年度生徒募集要項（詳細版）

1 募集人数 【文理選抜コース】 男女約35名【専願・併願】
【特進選抜コース】 男女約15名【専願のみ】

2 受験資格 令和8年3月中学校卒業見込みの者

3 アドミッションポリシー（入学者の受入方針）

未来の社会において、志を持って社会に貢献できる人材を育てるために、
以下のような生徒の入学を期待します。

〔文理選抜コース〕

総合的な学力と探究心を養いながら、自らの志を実現するために最難関大学への
進学を目指す生徒

〔特進選抜コース〕

陸上競技部において全国大会を目指しながら、自らの志を実現するために難関大
学への進学を目指す生徒

4 出願手続き

出願期間 令和8年1月9日（金）0：00から
令和8年1月20日（火）23：59まで
ただし、出願サイトでのID登録や出願情報の入力とは令和7年12月
20日（土）0：00から可能です。出願予定者は事前に情報を入力し、
事前登録内容確認書を在籍中学校へ提出してください。上記の出願期間
は受験料の支払い及び受験票等の印刷ができる期間です。

受験料 20,000円

出願方法 本校ホームページの「インターネット出願・合否照会等はコチラです」
バナーを押して、出願サイトにアクセスし、手続きを行ってください。
ご不明な点は、本校ホームページにアップしております高等部の「イン
ターネット出願手続きの手引き」をご参考にしてください。

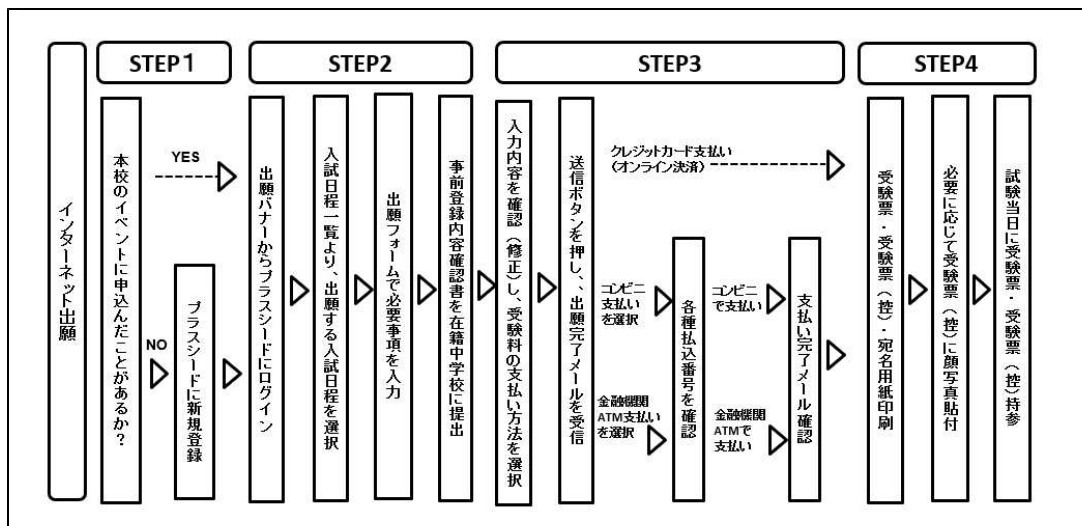

- ①事前に顔写真のデータ登録していない人は、縦4cm×横3cmの顔写真1枚を受験票（控）に貼付してください。
- ②英語加点制度を利用する場合は、検定等の資格を証明できる資料（証書のコピー）を1月31日（土）までに、事務室に直接提出もしくは簡易書留で郵送してください。加点の基準等については次頁の表でご確認ください。
- ③個人報告書の提出は令和8年1月31日（土）必着です。
※②の英語加点制度の資料（証書のコピー）を同封しても構いません。

■ 英語検定等による加点基準

CEFR	A2	B1	B2
英 検	準2級	2級	準1級
文理選抜コース (500点満点)	10点	30点	50点
特進選抜コース (300点満点)	6点	18点	30点

注1、各入試における合計点に対して、上記の表に基づいて加点するものとする。
注2、加点により満点を越える場合は、受験した入試において満点として扱う。

【出願に関するお願い】

何らかの障害により、受験上の配慮や入学後の修学上の配慮等を必要とする場合、本校では希望する対応が難しいこともあるため、出願をご検討の際には、必ず事前にご相談ください。

5 入学者選考

試験期日 令和8年2月6日（金）

集合時間および選考方法

集合時間 8：50

	文理選抜コース	特進選抜コース
9:10～10:00（50分）	国語（100点）	国語（100点）
10:20～11:10（50分）	英語（100点）	英語（100点）
11:30～12:20（50分）	数学（100点）	数学（100点）
12:25～13:05（40分）	昼食	退室 12:25
13:10～14:00（50分）	社会（100点）	
14:20～15:10（50分）	理科（100点）	

退室 15:15

試験場所 智辯学園奈良カレッジ

携行品

受験票、受験票（控）、筆記用具、直定規（分度器や分度器機能の付いた定規は不可）、昼食（文理選抜コース受験の場合）、飲み物、上履きを用意してください。
なお、計算機能付き時計やウェアラブル端末の持ち込みはできません。
携帯電話・スマートフォンは電源を切るか、サイレントモードにして鞄に入れてください。

留意事項

- ①集合時間までに試験場に入ってください。
- ②遅刻については、国語の試験開始後20分まで入室を認めます。
- ③付添者控室を用意しています。ご利用の方は上履きをご持参ください。ただし、付添者は試験終了まで受験者に会うことはできません。

6 合格発表

令和8年2月7日（土） 15：00 （インターネット発表）

- ①本校ホームページにある「インターネット出願・合否照会等はコチラです」バナーを押して、出願時と同じ要領で各自のマイページにログインしてください。合否照会の方法は入試当日に配付する説明プリントを参考にしてください。
- ②合格通知書等の書類は郵送しません。合格通知書や入学準備等のお知らせは合否照会のサイトに掲載されていますので、各自でダウンロードしてください。
- ③電話による事前・事後の問い合わせには一切お答えできません。

7 入学手続き（入学金等の納入）

【専願】令和8年2月7日（土）15：00から2月13日（金）17：00まで

【併願】令和8年2月7日（土）15：00から3月21日（土）10：00まで

- ①本校ホームページにある「インターネット出願・合否照会等はコチラです」バナーを押して、合否照会と同じ要領で各自のマイページにログインしてください。詳細については入試当日に配付する説明プリントを参考にしてください。なお、納入方法はキャッシュカードを用いたペイジー払いで、入学金（20万円）と制服・制定品代金（男子175,560円、女子176,490円）を一括で納入してください。

- ②学校窓口での入学金納入手続きの受付は行いません。
③この手続きを完了しないと入学できません。

8 合格者登校日

【専願】令和8年2月28日(土) 9:30より受付 10:00開始

【併願】令和8年3月21日(土) 10:00より受付 10:30開始

- ①保護者同伴で登校してください。当日のバス時刻は合格発表時に掲載される書類に記載されています。合否照会サイトにおいて確認してください。
②受験票を提示して、入学許可証・誓約書用紙等を受け取ってください。
③制服等の採寸や制定品の発注、問題集等の購入を行ってください。
(問題集等〔約18,000円〕は現金での購入となります。)
④上履きと書籍を持ち帰るカバンを持参してください。

9 制服・制定品渡し、オリエンテーションなど

【専願】令和8年3月21日(土) 9:00より受付 9:30開始

【併願】令和8年3月25日(水) 10:00から11:00の間に受け取り

- ①保護者同伴で登校してください。当日のバス時刻は合格発表時に掲載される書類に記載されています。合否照会サイトにおいて確認してください。
②当日は上履きを持参してください。

10 入学後の諸経費

入学後高校1年次に必要とする学費は、文理選抜コースが約97万円、特進選抜コースが約94万円です。詳細は以下の通りです。

○ 授業料	468,000円
○ 修学旅行費	180,000円(文理選抜コース)
	150,000円(特進選抜コース)
○ タブレット端末費	110,000円
○ 諸会費	103,400円
○ その他(学級費等)	102,000円

※この学費等は令和7年度のもので、令和8年度以降に変更となることがあります。
国の就学支援金及び奈良県の授業料軽減制度により、授業料の補助があります。
また、本校は大阪府の高校授業料無償化制度の推進校に入っています。

11 備考

- (1) 専願で出願する場合は、合格したら必ず本校に入学することを条件といたします。
(2) 一旦納入された受験料、入学金は返還することができません。
(3) 特進選抜コースは、本校が規定している条件を満たしている場合のみ受験できます。また、文理選抜コースから特進選抜コースへの移行については、本校が定める条件を満たしている場合のみ、入学試験合格後にコースの移行を認めます。
(4) 入学後、高等部生徒は関屋駅から学園まで徒歩で通学します。なお、自宅から学園まで直接自転車で通学することはできません。上ノ太子駅・高井田駅からはスクールバスによる通学となります。
(5) 入試当日は、近鉄関屋駅・近鉄上ノ太子駅・高井田駅より直通バスを運行しますので、ご利用ください。
なお、入試当日にお車でお越しの場合、第2駐車場(入口は学校前の交差点から大阪方面へ約100m先)に車を止め、正門から入校してください。

(入試日のバス時刻は次ページ以降に掲載しています。合格者の登校日等のバス時刻は後日お知らせします)

【お問合せ先】

智辯学園奈良カレッジ高等部 入試広報部

〒639-0253 奈良県香芝市田尻265 0745-79-1111(代表)

Email: js_college_nyushi@nc.chiben.ac.jp

令和8年度高等部入学試験 バス時刻表

智辯学園奈良カレッジ高等部

最寄駅から直通スクールバス（無料）を運行しますのでご利用ください。
駅から学園までのバス所要時間は以下の通りです。

（近鉄大阪線関屋駅）	所要時間 約 5 分
（近鉄南大阪線上ノ太子駅）	所要時間 約 1 5 分
（JR 大和路線高井田駅）	所要時間 約 1 5 分

令和 8 年 2 月 6 日（金）

集合時間 8 : 5 0

[登校]

（近鉄大阪線関屋駅）	8 : 0 0、8 : 2 0
（近鉄南大阪線上ノ太子駅）	7 : 5 0、8 : 1 0
（JR 大和路線高井田駅）	7 : 5 0、8 : 1 0

[下校]

（近鉄大阪線関屋駅）	1 2 : 4 0、1 5 : 3 0
（近鉄南大阪線上ノ太子駅）	1 2 : 4 0、1 5 : 3 0
（JR 大和路線高井田駅）	1 2 : 4 0、1 5 : 3 0